

목 차

영 업 보 고 서	1
-----------------	---

영 업 보 고 서

제34기 영업보고서

(주)제이에스코퍼레이션

영 업 보 고

1. 회사의 현황

(1) 회사의 개요

가. 회사의 목적

당사의 현행 정관상 주요 목적사업은 다음과 같습니다.

1. 피혁제품, 의류 제조 및 판매업
2. 수출입업
3. 부동산 임대업
4. 식품, 음료료품 제조업 및 판매업
5. 건설업
6. 주택건축 및 판매업
7. 부동산 매매업
8. 일반영화 및 비디오물 제작업
9. 제품디자인 및 기타 전문 디자인업
10. 인터넷 등 전자상거래를 통한 상품, 제품 매매 및 관련 부대사업
11. 도소매업
12. 스포츠레저용품의 제조, 가공 및 판매업
13. 브랜드 및 상표권 등 지적재산권의 라이선스업
14. 작물재배업(스마트팜)
15. 스마트공장 솔루션 개발, 제조 및 판매업
16. 기타 위에 부대되는 사업

나. 본사 소재지: 서울시 송파구 위례성대로 138 (방이동)

다. 연결대상 종속회사 현황

(단위 : 백만원)

당기말	설립일	소재지	주요사업	지배기업 지분율	자산 총액
PTJS JAKARTA	2010.04.29	인도네시아	핸드백 제조	98.03%	15,147
JS VINA LTD	2014.01.03	베트남	핸드백 제조	100%	24,401
JS LEATHER COLLECTION PHNOM PENH CO.,LTD	2018.02.26	캄보디아	핸드백 제조	100%	14,563
JS CORP DONGGUAN LTD	2018.05.08	중국	핸드백 제조	100%	20,945
PT. JSCORP BOYOLALI	2019.01.09	인도네시아	핸드백 제조	99%	20,984
TWO AND ONE CO., LTD.	2009.03.27	일본	골프웨어/용품 기획 및 판매	100%	4,382
(주)약진통상 (*1)	1978.10.23	대한민국	섬유제품 제조	100%	308,510
Vina Korea Co., Ltd. (*2)	2001.12.03	베트남	의류 임가공업	100%	24,169
Yakjin Vietnam Co., Ltd. (*2)	2006.08.04	베트남	의류 임가공업	100%	25,927
Yakjin Intertex Co., Ltd. (*2)	2011.11.10	베트남	의류 임가공업	100%	49,675
MICHIGAN HAIDUONG Co., Ltd. (*3)	2009.12.04	베트남	의류 임가공업	100%	11,180
Yakjin Sai Gon Co., Ltd. (*2)	2013.04.03	베트남	의류 임가공업	100%	10,243
Yakjin HCM Co., LTD (*2)	2017.01.11	베트남	컨설팅 서비스업	100%	4,060
Yakjin (Cambodia) INC (*2)	2005.10.28	캄보디아	의류 임가공업	100%	14,572
YTC Corporation (*2)	2006.11.13	캄보디아	의류 임가공업	100%	6,136
PT Yakjin Jaya Indonesia (*2)	2007.04.10	인도네시아	의류 임가공업	99.99%	12,759

(*1) 전기 중 (주)약진통상의 지분 100%를 취득 하였습니다.

(*2) (주)약진통상의 종속회사 입니다.

(*3) Vina Korea Co., Ltd.의 종속회사 입니다.

(2) 자본금 및 주식보유 현황

가. 주식과 자본금

당사의 2021년 12월 31일 현재 자본금은 1,333,560,100원이며, 발행주식 총수는 자기주식 727,942주를 포함하여 총13,335,601주 입니다.

나. 주주의 구성

2021년12월31일 기준 당사의 최대주주 및 특수관계자는 발행주식 총 13,335,601주의 60.44%인 8,059,834주를 보유하고 있으며, 그 외 기관투자자 및 기타주주가 잔여지분을 보유하고 있습니다.

(3) 회사의 연혁

1) 핸드백 제조부문

일자	내용	비고
1985년 05월	제이에스코퍼레이션 설립	
1987년 12월	주식회사 제이에스코퍼레이션으로 법인 전환	
1993년 06월	YANTAI JS (중국) 설립	
2003년 02월	본사 (신)사육 건립, 디자인 연구소 설립	
2003년 06월	중국 현지법인 QINGDAO JS (중국) 설립	
2006년 02월	중국 동관 현지법인 Dongguan Eastrade Handbag Co., Ltd 설립	
2009년 04월	Two and One Co., Ltd. (MU SPORTS JAPAN 본사) 법인 인수	
2010년 04월	자카르타 현지법인 PT. JS JAKARTA 설립	
2014년 01월	베트남 현지법인 JS VINA LTD 설립	
2014년 10월	㈜씨에치오리미티드 법인 흡수합병	
2015년 03월	Dongguan Eastrade Handbag Co., Ltd 지분인수(100%)	
2015년 04월	QINGDAO JS LIMITED, QINGDAO JS CORPORATION 지분인수(100%)	
2016년 02월	유가증권시장 상장	
2017년 09월	QINGDAO JS LIMITED 생산 중단	
2017년 09월	PT JAKARTA 신공장 신규시설 투자	
2017년 12월	QINGDAO JS LEATHER GOODS LIMITED 생산 중단	
2018년 02월	캄보디아 현지법인 JS LEATHER COLLECTION PHNOM PENH CO., LTD. 설립	
2018년 04월	QINGDAO JS CORPORATION 생산 중단	
2018년 05월	JS CORP DONGGUAN LTD 설립	
2018년 11월	QINGDAO JS LEATHER GOODS LIMITED 청산	
2018년 12월	QINGDAO JS LIMITED 청산	
2019년 01월	인도네시아 현지법인 PT JSCORP BOYOLALY INDONESIA 설립	
2019년 02월	Dongguan Eastrade Handbag Co., Ltd 생산 중단	
2019년 04월	QINGDAO JS CORPORATION 청산	
2019년 10월	Dongguan Eastrade Handbag Co., Ltd 청산	
2020년 08월	㈜약진통상 지분(100%) 인수	
2020년 12월	자체 브랜드 LOEKA (로에카) 론칭	
2029년 09월	사육이전 (송파구 방이동, 제이에스빌딩)	

2) 의류 제조부문

일자	내용	비고
1978년 10월	(주)약진통상 설립	
1986년 06월	사이판 해외법인 설립	
1992년 04월	라오스 해외법인 설립	
1998년 12월	러시아 해외법인 설립	
2001년 12월	베트남 제1해외법인 설립 (Vina Korea)	
2003년 12월	수출실적 1억 달러 달성	
2005년 10월	뉴욕 R&D Office 개설, 캄보디아 제1해외법인 설립 (Yakjin Cambodia)	
2006년 05월	베트남 제2해외법인 설립 (Yakjin Vietnam), 니카라과 해외법인 설립,	
2006년 11월	캄보디아 제2해외법인 설립 (YTC Corporation)	
2007년 04월	인도네시아 해외법인 설립 (Yakjin Jaya Indonesia)	
2010년 12월	베트남 제3해외법인 설립 (Michigan Haidoung)	
2011년 11월	베트남 Fabric Mill 설립 (Yakjin Intertex)	
2012년 12월	수출 실적 3억 2천만 달러 달성	
2013년 04월	베트남 제4 해외법인 설립 (Yakjin Saigon), 최대주주 변경 (칼라일)	
2017년 01월	베트남 마케팅 법인 설립 (Yakjin Ho Chi Minh)	
2018년 04월	아이티 (Haiti) 법인 설립 (Elansai S.A.)	
2020년 08월	최대주주 변경 (칼라일→(주)제이에스코퍼레이션)	
2020년 12월	과테말라 법인 청산 (Michigan International S.A)	
2021년 01월	아이티 (Haiti) 법인 청산 (Elansai S.A.)	

(4) 조직과 임직원 현황

가. 조직도

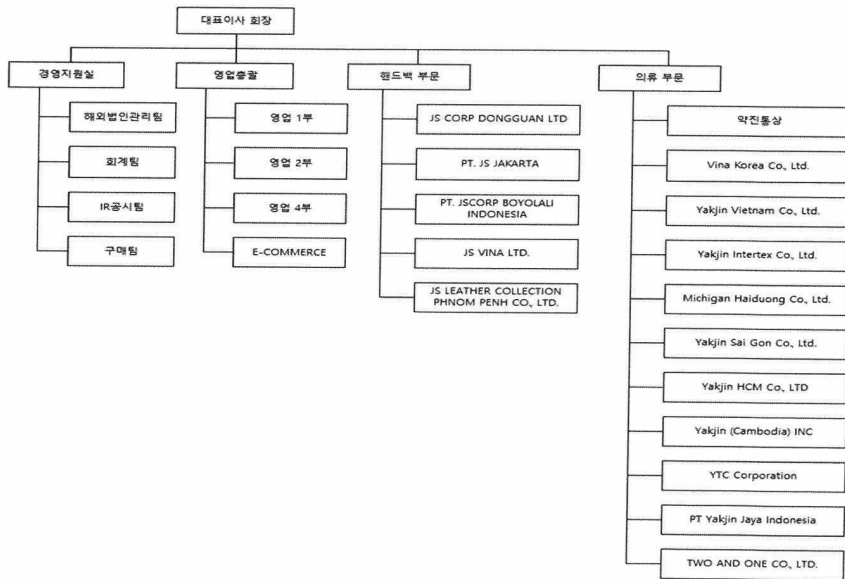

나. 종업원 현황

(단위 : 명)

구 분	직원수	비고
임원	24명	
관리 부서	32명	
영업 부서	38명	
기술 간부	29명	
합 계	123명	국내 : 39명 해외 : 84명

※ 해외생산법인 현지 종업원 : 17,522명

※ 약진통상 및 해외생산법인 현지 종업원 : 25,089명

(5) 주식에 관한 사항

가. 주식의 총수

(단위 : 주)

구 분	주식의 종류		합 계
	보통주	우선주	
I. 발행할 주식의 총수	53,000,000	-	53,000,000
II. 현재까지 발행한 주식의 총수	13,374,418	-	13,374,418
III. 현재까지 감소한 주식의 총수	38,817	-	38,817
1. 감자	38,817	-	38,817
2. 이익소각	-	-	-
3. 상환주식의 상환	-	-	-
4. 기타	-	-	-
IV. 발행주식의 총수 (II-III)	13,335,601	-	13,335,601
V. 자기주식수	727,942	-	727,942
VI. 유통주식수 (IV-V)	12,607,659	-	12,607,659

나. 자본금 변동상황 (2021. 12. 31 현재)

(단위 : 주, 원)

연월일	발행(감소)형태	주식종류	주식수	주당액면가액	비고
1987.12.25	설립자본금	보통주	10,000	5,000	
1989.12.27	유상증자	보통주	30,000	5,000	
1990.12.20	유상증자	보통주	20,000	5,000	
1991.12.24	유상증자	보통주	30,000	5,000	
1997.06.04	유상증자	보통주	30,000	5,000	
1998.06.28	유상증자	보통주	80,000	5,000	
2010.12.24	자사주 소각	보통주	(-)20,908	5,000	
2011.09.16	자사주 소각	보통주	(-)17,909	5,000	
2014.10.17	합병 포함주식	보통주	62,220	5,000	
2015.03.31	상환전환우선주	우선주	5,357	5,000	
2015.04.01	상환전환우선주	우선주	3,571	5,000	
2015.07.03	우리사주	보통주	14,139	5,000	
2015.10.03	액면분할	보통주	11,639,558	100	
2015.10.03	액면분할	우선주	437,472	100	
2016.01.30	유상증자	보통주	810,632	100	(일반공모)
2016.02.18	신주인수권행사	보통주	151,102	100	
2016.03.02	신주인수권행사	보통주	50,367	100	
2016.08.25	전환권행사	우선주	(-)267,850	100	
2016.08.25	전환권행사	보통주	267,850	100	
2017.03.17	전환권행사	우선주	(-)89,275	100	
2017.03.17	전환권행사	보통주	89,275	100	
2017.06.26	전환권행사	우선주	(-)89,275	100	
2017.06.26	전환권행사	보통주	89,275	100	
계			13,335,601	-	

(6) 이사회구성 현황

직명	성명	추천인	담당업무	최대주주와의 관계
대표이사	홍재성	이사회	경영총괄	본인
사내이사	홍종훈	이사회	영업총괄	자(子)
사내이사	김상준	이사회	CFO	-
사외이사	주영섭	이사회	사외이사	-
사외이사	최종하	이사회	사외이사(兼,감사위원장)	-
사외이사	정호열	이사회	사외이사(兼,감사위원)	-
사외이사	정경철	이사회	사외이사(兼,감사위원)	-

(*1) 제 34기 정기주주총회에서 사내이사 등 재선임 후 이사회 구성입니다.

(7) 최대주주 및 특수관계인 현황

(단위 : 주, %)

성명	주식의 종류	소유주식수	지분율
홍재성	보통주	3,188,301	23.91%
홍종훈	보통주	2,794,033	20.95%
홍승희	보통주	1,512,500	11.34%
김계순	보통주	495,000	3.71%
홍유주	보통주	35,000	0.26%
홍지호	보통주	35,000	0.26%
합계		8,059,834	60.44%

(8) 결산기 이후에 발생한 중요한 사실

해당사항 없습니다.

2. 영업의 경과 및 성과

(1) 영업의 개황

당사는 1985년5월 설립 이후 중국 및 인도네시아 등지의 합작(투자)법인 및 외주공장을 활용하여 해외 바이어로부터 오더 받은 핸드백제품의 OEM 생산사업을 시작하였습니다.

이후 1993년5월 중국 연태 지역에 현지정부 및 현지인들과 합작법인 설립을 시작으로 2000년3월 중국 청도지역에 100%자회사를 설립하여 본격적인 ODM/OEM사업의 새 장을 열어가게 되었습니다. 당사가 자체 제작 및 주문 제작하는 모든 완제품은 100% 해외로 수출되면서 성장의 발판을 마련하였으며, 전세계 Affordable Luxury Brands사는 당사의 자체 개발 능력과 품질, 납기를 신뢰하게 되었습니다. 2005년8월 중국 위해 지역에 대형 외주공장을 확장 할 만큼 수주량이 증가하여, 2006년 중국 동관지역에 생산규모 연간 200만PCS 생산법인을 설립하게 되면서 본격적인 핸드백ODM, OEM 수출산업 중심에 서게 되었습니다.

당사는 2005년 자산규모 160억원, 매출액 400억원의 영업 실적에서 2008년 자산규모 329억원, 매출액 770억원으로 2배 이상의 성장 보폭을 넓혀가며 성장하였습니다. 2010년에는 인도네시아 자카르타 소재의 연간 300만 PCS이상을 생산할 수 있는 대형공장을 설립하였으며, 2013년 자산규모 500억원, 매출액 1,300억원으로 명실상부 중견기업으로 성장하였고, 2014년 6월 동종업체인 ㈜씨에치오리미티드를 전격적으로 인수하게 되었습니다. 2013년 인수회사의 매출액은 1,280억원, 순자산규모는 98억원으로 재무구조는 다소 열악하였지만, 당사의 건전한 재무구조와 시너지를 창출하면서 인수회사의 금융부채와 매입채무 등 300억원을 순차적으로 전액 상환하였습니다.

2020년 8월 섬유제품 제조/수출 사업을 영위하는 (주)약진통상을 인수하여 종속회사로 편입하였습니다. 약진통상은 베트남, 인도네시아, 캄보디아 등지의 해외 자회사를 활용하여 GAP, WALMART 등 바이어로부터 수주 받은 제품을 ODM/OEM 방식으로 100% 수출하는 수출 전문 기업입니다. 약진통상의 의류사업부문은 2020년 연결기준 매출액 5,932억원, 영업이익 83억원을 실현 하였으며, 자산총액 3,041억원, 순자산 624억원 입니다. 2021년 약진통상의 의류사업부문 매출액은 전년대비 25% 증가한 7,408억, 영업이익은 524% 증가한 520억원을 실현하였으며, 자산총계 3,312억원 자기자본 974억원입니다. 제이에스코퍼레이션은 한국 및 중국 동관의 R&D 기능을 바탕으로 글로벌 핸드백 및 의류 제조업체로 성장하였습니다.

2020년 코로나 19로 인한 바이어들의 오더 취소 등으로 인하여 핸드백 사업부문의 매출이 큰 폭으로 감소 하였으나, 2021년 코로나19 이전 수준을 회복하였고, 의류사업부문 매출 증가에 힘입어 연결기준 역대 최고 매출인 9,870억원 매출에 영업이익 610억원을 실현 하였습니다. 자산총액은 5,523억원에 자기자본 2,019억원 입니다.

2022년 1분기에도 2021년 동기 이상의 수주현황을 보이고 있습니다. 핸드백 사업부문은 2021년 1분기대비 큰폭의 수주 증가세를 보이고 있습니다. 의류사업부문은 2021년 큰폭의 매출 증가세로 인하여 전년 동기 대비 소폭 증가한 수주 흐름을 보이고 있습니다. 약진통상 인수 이후 경영 효율화 및 원가절감 활동을 진행하고 있고, 코로나 19 관련 비용이 줄어 들어 향후 영업이익율이 상승할 여력이 충분합니다.

바이어들로부터 수주가 증가하고 있고, 생산 캐파를 늘려 달라는 요청으로 있어 인도네시아 보요랄리 핸드백 공장 증축 및 과테말라 의류공장 설립을 검토하고 있습니다.

(2) 생산실적

(단위 : PCS)

품목	구분	2021년도 (제34기)	2020년도 (제33기)	2019년도 (제32기)
	PT. JS JAKARTA	4,967,909	3,222,415	4,970,866
	PT. JS BOYOLALI	1,594,598	360,775	-
	JS VINA LTD	2,309,480	2,203,045	3,590,237
	JS LEATHER COLLECTION PHNOM PENH CO., LTD	2,937,347	2,055,817	1,477,239
	소 계	11,809,334	7,842,052	10,038,342
의류	Vina Korea Co., Ltd.	15,725,520	5,333,905	-
	Yakjin Vietnam Co., Ltd.	24,725,169	9,453,937	-
	Michigan Haiduong Co., Ltd.	12,621,720	4,027,255	-
	Yakjin Sai Gon Co., Ltd.	8,871,976	6,851,652	-
	Yakjin (Cambodia) INC	15,745,524	5,367,404	-
	YTC Corporation	11,287,805	4,491,419	-
	PT Yakjin Jaya Indonesia	35,790,787	8,280,226	-
	Elansia S.A.	-	211,200	-
	소 계	124,768,501	44,016,998	-
	합 계	136,577,835	51,859,050	10,038,342

(3) 제품판매실적

(단위 : 백만원)

사업 부문	매출 유형	품목	2021년도 (제34기)		2020년도 (제33기)		2019년도 (제32기)	
			매출액	비율	매출액	비율	매출액	비율
핸드백	제품	핸드백	234,479	23.8%	160,028	39.7%	240,684	95.1%
		자재	189	0.0%	425	0.1%	58	0.0%
	제품 소계		234,668	23.8%	160,453	39.8%	240,742	95.1%
	상품	핸드백	2,443	0.2%	232	0.1%	1,311	0.5%
		자재	132	0.0%	39	0.0%	47	0.0%
	상품 소계		2,575	0.3%	271	0.1%	1,358	0.5%
	기타	임대소득 등	261	0.0%	376	0.1%	732	0.3%
	소 계		237,504	24.1%	161,100	40.0%	242,832	96.0%
의류	제품	가먼트	728,480	73.8%	230,338	57.2%		0.0%
		원단	8,162	0.8%	1,333	0.3%		0.0%
	제품 소계		736,642	74.6%	231,671	57.5%	-	0.0%
	상품	골프웨어	8,257	0.8%	7,924	2.0%	10,235	4.0%
		재고	4,108	0.4%	1,913	0.5%		0.0%
	상품 소계		12,365	1.3%	9,837	2.4%	10,235	4.0%
	기타	임대소득 등	513	0.1%	211	0.1%		0.0%
	소 계		749,520	75.9%	241,719	60.0%	10,235	4.0%
합 계		987,024	100.0%	402,819	100.0%	253,067	100.0%	

(4) 주요 매출처 현황

(단위 : 백만원)

사업 부문	매출처	2021년도 (제34기)		2020년도 (제33기)		2019년도 (제32기)	
		매출액	비율	매출액	비율	매출액	비율
핸드백	KATE SPADE & COMPANY	15,694	1.6%	12,566	3.1%	43,925	17.4%
	GUESS	25,074	2.5%	13,910	3.5%	-	0.0%
	MICHAEL KORS	79,361	8.0%	58,365	14.5%	61,212	24.2%
	DKNY	95,838	9.7%	54,544	13.5%	82,793	32.7%
	CALVIN KLEIN HANDBAGS, GIII	906	0.1%	3,188	0.8%	12,659	
	COACH SERVICES, INC.	17,539	1.8%	12,898	3.2%	-	
	기타	3,092	0.3%	5,628	1.4%	42,243	16.7%
	소 계	237,504	24.1%	161,099	40.0%	242,832	96.0%
의류	GAP INC	465,537	47.2%	166,376	41.3%	-	-
	A.E.O (AMERICAN EAGLE OUTFITTERS)	98,359	10.0%	25,920	6.4%	-	-
	WALMART	122,122	12.4%	28,586	7.1%	-	-
	기타	63,502	6.4%	20,837	5.2%	10,235	2.5%
	소 계	749,520	75.9%	241,719	60.0%	10,235	2.5%
	합 계	987,024	100.0%	402,818	100.0%	253,067	100.0%

3. 재무제표

(1) 별도재무제표

재무상태표

제 34 기 2021년 12월 31일 현재

제 33 기 2020년 12월 31일 현재

제 32 기 2019년 12월 31일 현재

주식회사 제이에스코퍼레이션

(단위 : 원)

과목	제 34 기	제 33 기	제 32 기
자 산			
I. 유동자산	143,155,963,791	95,949,325,875	99,879,729,133
현금및현금성자산	14,090,942,571	20,778,483,186	26,816,623,428
당기손익-공정가치금융자산			
상각후원가측정금융자산			5,862,803,152
기타유동금융자산	20,198,355,189	1,155,395,396	3,361,205,922
매출채권	54,011,218,994	35,405,076,280	24,880,925,533
재고자산	48,424,506,985	35,624,065,482	33,337,418,854
기타유동자산	5,265,385,889	2,986,305,531	5,620,752,244
파생상품자산	1,165,554,163		
II. 비유동자산	133,688,930,613	182,945,210,531	85,630,761,215
당기손익-공정가치금융자산	23,830,770,813	18,355,855,256	4,662,495,297
기타포괄손익-공정가치금융자산	50,381,000	50,381,000	50,381,000
기타비유동금융자산	4,005,236,527	42,961,571,882	6,650,708,640
기타비유동자산	100,180,350		
관계기업및종속기업투자주식	98,767,373,594	98,092,692,594	53,516,653,084
투자부동산		16,042,432,491	16,178,640,973
유형자산	2,346,155,171	1,523,982,577	1,905,468,398
무형자산	1,980,526,213	2,005,699,759	926,192,982
이연법인세자산	2,608,306,945	3,912,594,972	1,740,220,841
자 산 총 계	276,844,894,404	278,894,536,406	185,510,490,348
부 채			
I. 유동부채	87,304,051,421	121,827,418,988	19,652,953,469
매입채무	21,815,388,181	18,514,355,603	10,338,751,582
단기차입금	50,724,578,000	85,227,858,767	
기타유동금융부채	10,687,434,075	17,494,690,335	8,148,810,006
당기법인세부채	4,025,437,213	477,685,612	1,108,933,221
기타유동부채	51,213,952	112,828,671	56,458,660
II. 비유동부채	21,073,399,879	3,553,328,000	834,980,187
장기차입금	18,158,040,901	3,333,328,000	
기타비유동금융부채	2,915,358,978	220,000,000	834,980,187
부 채 총 계	108,377,451,300	125,380,746,988	20,487,933,656
자 본			
I. 자본금	1,333,560,100	1,333,560,100	1,333,560,100
II. 자본잉여금	40,160,657,928	40,160,657,928	40,160,657,928
III. 기타자본항목	37,752,188,347	32,818,622,712	34,320,741,716
IV. 이익잉여금	89,221,036,729	79,200,948,678	89,207,596,948
자 본 총 계	168,467,443,104	153,513,789,418	165,022,556,692
부채와자본총계	276,844,894,404	278,894,536,406	185,510,490,348

포괄손익계산서

제 34 기 2021.01.01 부터 2021.12.31 까지

제 33 기 2020.01.01 부터 2020.12.31 까지

제 32 기 2019.01.01 부터 2019.12.31 까지

주식회사 제이에스코퍼레이션

(단위 : 원)

과 목	제 34 기	제 33 기	제 32 기
I. 매출액	237,504,109,361	161,122,597,594	242,832,233,613
II. 매출원가	211,630,672,304	141,858,551,959	210,562,250,834
III. 매출총이익	25,873,437,057	19,264,045,635	32,269,982,779
IV. 판매비와관리비	16,562,935,510	12,565,521,664	14,097,532,853
V. 영업이익	9,310,501,547	6,698,523,971	18,172,449,926
기타이익	16,690,833,381	5,777,498,221	6,870,946,070
기타손실	6,276,505,316	18,130,294,512	8,545,992,074
금융수익	2,357,141,288	1,409,153,991	914,157,779
금융원가	2,476,449,368	1,826,741,895	2,236,878,834
VI. 법인세비용차감전순이익	19,605,521,532	(6,071,860,224)	15,174,682,867
VII. 법인세비용	3,380,603,981	(1,108,774,354)	3,537,905,371
VIII. 당기순이익	16,224,917,551	(4,963,085,870)	11,636,777,496
IX. 총포괄이익	16,224,917,551	(4,963,085,870)	11,636,777,496
X. 주당순이익			
기본주당순이익	1,303원/주	(397)원/주	916원/주
희석주당순이익	1,278원/주	(397)원/주	909원/주

자 본 변 동 표

제 34 기 2021.01.01 부터 2021.12.31 까지
제 33 기 2020.01.01 부터 2020.12.31 까지
제 32 기 2019.01.01 부터 2019.12.31 까지

주식회사 제이에스코퍼레이션

(단위 : 원)

구 분	자본금	자본잉여금	기타자본항목	이익잉여금	합 계
2019.01.01 (기초자본)	1,333,560,100	40,160,657,928	35,577,895,392	84,585,474,302	161,657,587,722
당기순이익				11,636,777,496	11,636,777,496
배당금지급				△7,014,654,850	△7,014,654,850
자기주식 거래 증감			△1,472,815,550		△1,472,815,550
주식보상비용			215,661,874		215,661,874
2019.12.31 (기말자본)	1,333,560,100	40,160,657,928	34,320,741,716	89,207,596,948	165,022,556,692
2020.01.01 (기초자본)	1,333,560,100	40,160,657,928	34,320,741,716	89,207,596,948	165,022,556,692
당기순이익				△4,963,085,870	△4,963,085,870
배당금지급				△5,043,562,400	△5,043,562,400
자기주식 거래 증감			△1,674,303,630		△1,674,303,630
주식보상비용			172,184,626		172,184,626
2020.12.31 (기말자본)	1,333,560,100	40,160,657,928	32,818,622,712	79,200,948,678	153,513,789,418
2021.01.01 (기초자본)	1,333,560,100	40,160,657,928	32,818,622,712	79,200,948,678	153,513,789,418
당기순이익				16,224,917,551	16,224,917,551
배당금지급				△6,204,829,500	△6,204,829,500
자기주식 거래 증감			3,202,050,400		3,202,050,400
주식보상비용			127,761,696		127,761,696
전환사채 발행			1,603,753,539		1,603,753,539
2021.12.31 (기말자본)	1,333,560,100	40,160,657,928	37,752,188,347	89,221,036,729	168,467,443,104

이 익 잉 여 금 처 분 계 산 서

제 34 기 2021.01.01 부터 2021.12.31 까지
제 33 기 2020.01.01 부터 2020.12.31 까지
제 32 기 2019.01.01 부터 2019.12.31 까지

주식회사 제이에스코퍼레이션

(단위 : 원)

구 분	제 34기	제 33기	제 32기
I. 미처분이익잉여금	87,503,206,074	77,483,118,023	87,489,766,293
1. 전기이월미처분이익잉여금	73,781,820,323	84,331,212,793	79,047,345,547
2. 중간배당금	△2,503,531,800	△1,885,008,900	△3,194,356,750
3. 당기순이익	16,224,917,551	△4,963,085,870	11,636,777,496
II 이익잉여금 처분액	5,043,063,600	3,701,297,700	3,158,553,500
1. 이익준비금	-	-	-
2. 현금배당금: 주당배당금(률) 보통주: 34기 400원(400%) 33기 300원(300%) 32기 250원(250%)	5,043,063,600	3,701,297,700	3,158,553,500
III. 자기이월미처분이익잉여금	82,460,142,474	73,781,820,323	84,331,212,793

현금흐름표

제 34 기 2021.01.01 부터 2021.12.31 까지

제 33 기 2020.01.01 부터 2020.12.31 까지

제 32 기 2019.01.01 부터 2019.12.31 까지

(단위 : 원)

주식회사 제이에스퍼레이션

과목	제 34 기	제 33 기	제 32 기
I. 영업활동현금흐름	△15,509,464,960	2,251,266,094	22,186,596,813
당기순이익(손실)	16,224,917,551	△4,963,085,870	11,636,777,496
당기순이익조정을 위한 가감	△608,344,447	12,582,316,533	10,224,608,129
영업활동으로 인한 자산·부채의 변동	△31,712,714,750	△4,095,274,561	1,486,215,304
이자수취(영업)	688,391,490	1,353,491,929	943,413,970
이자지급(영업)	△1,793,089,223	△931,334,551	△31,141,112
배당금수취(영업)	957,099,994		
법인세납부(환급)	734,274,425	△1,694,847,386	△2,073,276,974
II. 투자활동현금흐름	32,633,995,341	△86,749,445,527	6,099,015,378
단기금융상품의 처분		4,261,622,780	16,771,500,000
당기손익-공정가치금융자산의 처분	3,539,632,224	370,699,254	306,984,720
만기보유금융자산의 처분		9,623,773,105	17,184,971,481
단기대여금의 감소	150,000,000	20,395,024,000	544,780,000
장기대여금의 감소	23,083,836,883	281,635,230	371,686,100
유형자산의 처분	108,792,792	30,670,000	237,906,867
무형자산의 처분	4,643,940		
매각예정자산의 처분	23,500,000,000		
임차보증금의 감소	1,001,000,000		38,836,000
단기금융상품의 취득		△5,008,329,031	△3,056,653,660
당기손익인식금융자산의 취득	△8,681,279,228	△23,782,385,446	△2,350,587,560
기타포괄손익-공정가치금융자산의 취득			△50,381,000
만기보유금융자산의 취득			△5,956,553,125
단기대여금의 증가	△307,794,000	△55,425,024,000	△306,780,000
장기금융상품의 취득		△195,586,920	
임차보증금의 증가	△565,000,000		
비유동매도가능금융자산의 취득			
종속기업투자주식의 취득	△9,098,139,647	△36,152,580,863	△17,572,512,000
기타투자자산의 취득	△100,180,350		
유형자산의 취득	△1,517,273	△22,063,636	△59,882,445
무형자산의 취득		△1,126,900,000	△4,300,000
III. 재무활동현금흐름	△23,694,321,180	79,299,202,535	△9,578,679,871
단기차입금의 증가	13,709,791,554	80,768,177,781	
장기차입금의 증가		10,000,000,000	
전환사채 발행	19,978,171,000		
임대보증금의 증가	1,992,654,088	710,001,350	
임대보증금의 감소	△1,851,155,616	△1,550,203,809	△70,000,000
주식매수선택권행사	1,182,000,000	54,000,000	
단기차입금의 상환	△52,027,900,322	△540,311,014	
장기차입금의 상환		△1,666,680,000	
리스부채의 원금상환	△478,466,784	△469,915,743	△532,009,471
배당금지급	△6,199,415,100	△5,043,562,400	△7,014,654,850
자기주식의 취득		△2,962,303,630	△1,962,015,550
IV. 현금및현금성자산의 증감(I+II+III)	△6,569,790,799	△5,198,976,898	18,706,932,320
V. 기초현금및현금성자산	20,778,483,186	26,816,623,428	8,424,566,047
VI. 현금및현금성자산에 대한 환율변동효과	△117,749,816	△839,163,344	△314,874,939
VII. 기말현금및현금성자산	14,090,942,571	20,778,483,186	26,816,623,428

(2) 연결재무제표

연 결 재 무 상 태 표
제 34 기 2021년 12월 31일 현재
제 33 기 2020년 12월 31일 현재
제 32 기 2019년 12월 31일 현재

주식회사 제이에스퍼레이션과 그 종속기업

(단위 : 원)

과 목	제 34 기	제 33 기	제 32 기
자 산			
I. 유동자산	359,583,072,466	301,048,873,070	115,705,662,096
현금및현금성자산	32,313,355,600	34,733,830,633	29,855,137,817
당기손익-공정가치금융자산			5,862,803,152
유동만기보유금융자산			3,782,491,004
기타유동금융자산	2,674,243,098	3,354,802,508	26,260,078,711
매출채권	114,194,163,268	80,567,447,149	43,731,730,809
재고자산	194,209,120,473	164,570,031,822	6,213,420,603
기타유동자산	14,874,551,756	13,919,718,627	
당기법인세자산	152,084,108	490,243,098	
파생상품자산	1,165,554,163		
매각예정비유동자산		3,412,799,233	
II. 비유동자산	192,697,835,184	203,347,015,424	85,925,462,153
공정가치금융자산	23,830,770,813	18,355,855,256	4,662,495,297
기타포괄손익-공정가치금융자산	50,381,000	50,381,000	50,381,000
지분법적용투자주식	17,579,400,243	19,793,952,378	
기타비유동금융자산	9,329,931,953	13,152,434,470	8,716,198,263
투자부동산	4,201,560,047	16,042,432,491	16,178,640,973
유형자산	127,488,231,243	124,712,666,226	52,467,702,107
무형자산	2,876,090,287	3,453,183,818	1,149,797,912
기타비유동자산	2,976,470,567	1,996,143,557	3,442,425
이연법인세자산	4,364,999,031	5,789,966,228	2,696,804,176
자 산 총 계	552,280,907,650	504,395,888,494	201,631,124,249
부 채			
I. 유동부채	301,376,033,969	323,635,737,497	37,620,882,183
단기매입채무	78,545,716,839	68,586,533,576	14,449,669,214
단기차입금	166,307,407,373	205,139,321,030	7,976,025,000
기타유동금융부채	42,836,829,695	45,740,648,519	13,180,673,792
당기법인세부채	12,180,399,059	1,881,250,815	1,333,535,707
기타유동부채	1,218,324,491	2,060,472,872	631,198,067
유동충당부채	287,356,512	227,510,685	49,780,403
II. 비유동부채	49,018,583,992	30,065,163,311	7,099,583,854
기타비유동금융부채	26,359,365,183	22,975,883,610	6,473,986,591
퇴직급여부채	4,179,425,674	3,185,226,366	625,597,263
장기차입금		3,649,606,000	
전환사채	18,158,040,901		
기타비유동부채	228,152,234	160,847,335	
기타비유동충당부채	93,600,000	93,600,000	
부 채 총 계	350,394,617,961	353,700,900,808	44,720,466,037
자 본			
자배기업 소유주지분	201,754,466,091	150,599,216,283	156,759,851,262
I. 자본금	1,333,560,100	1,333,560,100	1,333,560,100
II. 자본잉여금	37,283,590,063	37,283,590,063	37,283,590,063
III. 기타자본항목	39,634,073,375	30,537,781,374	33,885,969,252
IV. 이익잉여금	123,503,242,553	81,444,284,746	84,256,731,847
비지배지분	131,823,598	95,771,403	150,806,950
자 본 총 계	201,886,289,689	150,694,987,686	156,910,658,212
자본과부채총계	552,280,907,650	504,395,888,494	201,631,124,249

연결 포괄손익계산서

제 34 기 2021.01.01 부터 2021.12.31 까지

제 33 기 2020.01.01 부터 2020.12.31 까지

제 32 기 2019.01.01 부터 2019.12.31 까지

주식회사 제이에스코퍼레이션과 그 종속기업

(단위 : 원)

과 목	제 34 기	제 33 기	제 32 기
I. 매출액	987,023,677,957	402,818,974,793	253,067,075,474
II. 매출원가	830,746,843,416	346,115,401,399	204,876,582,387
III. 매출총이익	156,276,834,541	56,703,573,394	48,190,493,087
IV. 판매비와관리비	95,306,705,848	48,758,098,154	37,091,840,244
V. 영업이익	60,970,128,693	7,945,475,240	11,098,652,843
기타이익	31,325,811,130	32,510,430,629	9,205,754,933
기타손실	26,385,178,153	36,129,410,893	8,433,892,394
금융수익	226,952,707	737,423,348	899,497,493
금융원가	6,611,775,330	3,353,473,762	356,499,472
VI. 법인세비용차감전순이익	59,525,939,047	1,710,444,562	12,413,513,403
VII. 법인세비용	11,232,105,304	△609,420,278	4,191,352,752
VIII. 당기순이익	48,293,833,743	2,319,864,840	8,222,160,651
당기순이익의 귀속			
지배기업의 소유주 귀속 당기순이익	48,263,787,307	2,362,671,985	8,207,952,322
비지배지분 귀속 당기순이익(손실)	30,046,436	△42,807,145	14,208,329
IX. 기타포괄손익			1,690,203,815
후속적으로 당기손익으로 재분류되지 않는 항목	54,208,732	△131,191,115	341,395
순확정급여부채 재측정요소	54,208,732	△131,191,115	341,395
후속적으로 당기손익으로 재분류되는 항목	2,982,723,393	△1,858,662,847	1,689,862,420
해외사업환산손익	4,114,523,393	△1,858,662,847	1,689,862,420
지분법자본변동	△1,131,800,000		
총포괄이익의 귀속			
지배기업소유주지분	51,294,713,673	385,046,425	9,885,294,743
비지배주주지분	36,052,195	△55,035,547	27,069,723
X. 당기 총포괄이익	51,330,765,868	330,010,878	9,912,364,466
지배기업의 소유주지분에 대한 주당순손익			
보통주기본주당순이익	3,876원/주	189원/주	646원/주
보통주희석주당순이익	3,756원/주	189원/주	641원/주

연 결 자 본 변 동 표
제 34 기 2020.01.01 부터 2020.12.31 까지
제 33 기 2020.01.01 부터 2020.12.31 까지
제 32 기 2019.01.01 부터 2019.12.31 까지

주식회사 제이에스퍼레이션과 그 종속기업

(단위 : 원)

구 분	자백기업 소유주자본					비지배자본	총자본
	자본금	자본잉여금	기타자본항목	이익잉여금	합계		
2019.01.01 (기초자본)	1,333,560,100	37,283,590,063	33,450,842,455	83,063,434,375	155,131,426,993	123,737,227	155,255,164,220
당기순이익(손실)				8,207,952,322	8,207,952,322	14,208,329	8,222,160,651
해외사업환산차대			1,677,007,751		1,677,007,751	12,854,669	1,689,862,420
순확정급여부채의 재측정요소			334,670		334,670	6,725	341,395
배당금지금				△7,014,654,850	△7,014,654,850		△7,014,654,850
자기주식 거래로 인한 증감			△1,472,815,550		△1,472,815,550		△1,472,815,550
주식보상비용(주식선택권)			215,661,874		215,661,874		215,661,874
해외사업장환산외환차이			14,938,052		14,938,052		14,938,052
2019.12.31 (기말자본)	1,333,560,100	37,283,590,063	33,885,969,252	84,256,731,847	156,759,851,262	150,806,950	156,910,658,212
2020.01.01 (기초자본)	1,333,560,100	37,283,590,063	33,885,969,252	84,256,731,847	156,759,851,262	150,806,950	156,910,658,212
당기순이익(손실)				2,362,671,985	2,362,671,985	△42,807,145	2,319,864,840
해외사업환산차대			△1,848,400,205		△1,848,400,205	△10,262,642	△1,858,662,847
이익잉여금 기타자본 대체			131,556,686	△131,556,686			
순확정급여부채의 재측정요소			△129,225,355		△129,225,355	△1,965,760	△131,191,115
배당금지금				△5,043,562,400	△5,043,562,400		△5,043,562,400
자기주식 거래로 인한 증감			△1,674,303,630		△1,674,303,630		△1,674,303,630
주식보상비용(주식선택권)			172,184,626		172,184,626		172,184,626
2020.12.31 (기말자본)	1,333,560,100	37,283,590,063	30,537,781,374	81,444,284,746	150,599,216,283	95,771,403	150,694,987,686
2021.01.01 (기초자본)	1,333,560,100	37,283,590,063	30,537,781,374	81,444,284,746	150,599,216,283	95,771,403	150,694,987,686
당기순이익(손실)				48,263,787,307	48,263,787,307	30,046,436	48,293,833,743
해외사업환산차대			4,104,302,602		4,104,302,602	10,220,791	4,114,523,393
순확정급여부채의 재측정요소			58,423,764		58,423,764	△4,215,032	54,208,732
배당금지금				△6,204,829,500	△6,204,829,500		△6,204,829,500
자기주식 거래로 인한 증감			3,202,050,400		3,202,050,400		3,202,050,400
주식보상비용(주식선택권)			127,761,696		127,761,696		127,761,696
전환사채 발행			1,603,753,539		1,603,753,539		1,603,753,539
2021.12.31 (기말자본)	1,333,560,100	37,283,590,063	39,634,073,375	123,503,242,553	201,754,466,091	131,823,598	201,886,289,689

연 결 현 금 흐 릋 표

제 34 기 2021.01.01 부터 2021.12.31 까지

제 33 기 2020.01.01 부터 2020.12.31 까지

제 32 기 2019.01.01 부터 2019.12.31 까지

주식회사 제이에스코퍼레이션과 그 종속기업

(단위 : 원)

과목	제 34 기	제 33 기	제 32 기
I. 영업활동현금흐름	26,217,938,139	△5,647,876,244	20,674,833,504
당기순이익(손실)	48,293,833,743	2,319,864,840	8,222,160,651
당기순이익조정을 위한 가감	32,046,381,457	18,143,567,645	11,347,600,057
영업활동으로인한자산·부채의변동	△51,810,909,800	△22,530,932,299	2,941,679,654
이자수취(영업)	610,931,969	615,683,363	945,273,370
이자지급(영업)	△4,272,484,681	△2,636,485,081	△356,499,472
배당금수취(영업)	957,099,994		
법인세납부(환급)	393,085,457	△1,559,574,712	△2,425,380,756
II. 투자활동현금흐름	6,973,679,122	△29,112,862,404	7,627,294,972
단기금융상품의 처분		4,367,146,040	16,771,500,000
만기보유금융자산의 처분		9,623,773,105	17,184,971,481
대여금의 감소	150,000,000	21,632,699,320	724,626,409
장기대여금의 감소	5,183,836,883	304,817,730	504,939,110
당기손익-공정가치금융자산의 처분	3,539,632,224	370,699,254	306,984,720
장기금융상품의 처분		1,500,000,000	
유형자산의 처분	483,962,151	1,181,248,345	871,739,490
무형자산의 처분	15,769,062	△6,476,848	
매각예정자산의 처분	26,892,500,000		
임차보증금의 감소	1,264,262,186	913,148,427	148,298,912
단기금융상품의 취득	△1,086,000	△5,103,761,051	△3,056,653,660
만기보유금융자산의 취득			△5,956,553,125
장기금융상품의 취득		△195,586,920	
당기손익인식금융자산의 취득	△8,681,279,228	△23,782,385,446	△2,350,587,560
기타포괄손익-공정가치금융자산			△50,381,000
사업결합		△233,039,117	
지분법적용투자주식 취득	△8,423,458,647	△11,415,541,353	
대여금의 증가	△520,615,900	△20,080,000,000	△537,744,989
유형자산의 취득	△11,966,891,609	△5,836,843,431	△15,425,313,549
무형자산의 취득	△168,265,502	△1,154,708,457	△42,160,552
임차보증금의 증가	△794,686,498	△1,198,052,002	△1,466,370,715
III. 재무활동현금흐름	△36,437,643,196	41,296,674,908	△9,955,623,381
단기자입금의 차입	317,483,688,897	195,737,937,545	1,542,031,500
단기자입금의 상환	△362,415,377,099	△154,040,947,233	△903,949,500
장기자입금의 차입		10,316,278,000	
장기자입금의 상환	△316,278,000		
전환사채의발행	19,978,171,000		
보증금의 증가	1,992,654,088		
임대보증금의 증가	900,000,000	1,820,000,000	
자기주식의 처분	1,182,000,000	54,000,000	
자기주식의 취득		△2,962,303,630	△1,962,015,550
리스부채의 원금상환	△5,911,931,366	△2,284,727,374	△1,547,034,981
배당금지급	△6,199,415,100	△5,043,562,400	△7,014,654,850
임대보증금의 감소	△1,500,000,000	△2,300,000,000	△70,000,000
보증금의 감소	△1,631,155,616		
IV. 현금및현금성자산의 증감(I+II+III)	△3,246,025,935	6,535,936,260	18,346,505,095
V. 기초의 현금및현금성자산	34,733,830,633	29,855,137,817	11,844,497,183
VI. 현금및현금성자산의 관을변동효과	825,550,902	△1,657,243,444	△335,864,461
VII. 기말의 현금및현금성자산	32,313,355,600	34,733,830,633	29,855,137,817