

영 업 보 고 서

제36기 영업보고서

(주)제이에스코퍼레이션

제36기 영업보고서_1

영 업 보 고

1. 회사의 현황

(1) 회사의 개요

가. 회사의 목적

당사의 현행 정관상 주요 목적사업은 다음과 같습니다.

1. 피혁제품, 의류 제조 및 판매업
2. 수출입업
3. 부동산 임대업
4. 식품, 음료료품 제조업 및 판매업
5. 건설업
6. 주택건축 및 판매업
7. 부동산 매매업
8. 일반영화 및 비디오물 제작업
9. 제품디자인 및 기타 전문 디자인업
10. 인터넷 등 전자상거래를 통한 상품, 제품 매매 및 관련 부대사업
11. 도소매업
12. 스포츠레저용품의 제조, 가공 및 판매업
13. 브랜드 및 상표권 등 지적재산권의 라이선스업
14. 작물재배업(스마트팜)
15. 스마트공장 솔루션 개발, 제조 및 판매업
16. 기타 위에 부대되는 사업

나. 본사 소재지: 서울시 송파구 위례성대로 138(방이동)

다. 연결대상 종속회사 현황

(단위 : 백만원)

당기말	설립일	소재지	주요사업	지배기업 지분율(%)	자산 총액
PT JS JAKARTA	2010.04.29	인도네시아	핸드백 제조	98.03%	3,284
JS VINA LTD	2014.01.03	베트남	핸드백 제조	100%	14,090
JS LEATHER COLLECTION PHNOM PENH CO.,LTD	2018.02.26	캄보디아	핸드백 제조	100%	27,166
JS CORP DONGGUAN LTD	2018.05.08	중국	핸드백 제조	100%	15,036
PT. JSCORP BOVOLALI	2019.01.09	인도네시아	핸드백 제조	100%	25,350
TWO AND ONE CO., LTD.	2009.03.27	일본	골프웨어/용품 기획 및 판매	100%	39,114
(주)약진통상	1978.10.23	대한민국	성유제품 제조	100%	316,557
Vina Korea Co., Ltd.	2001.12.03	베트남	의류 임가공업	100%	25,751
Yakjin Vietnam Co., Ltd. (*1)	2006.08.04	베트남	의류 임가공업	100%	12,773
Yakjin Intertex Co., Ltd. (*1)	2011.11.10	베트남	의류 임가공업	100%	23,978
MICHIGAN HAIDUONG Co., Ltd. (*2)	2009.12.04	베트남	의류 임가공업	100%	34,224
Yakjin Sai Gon Co., Ltd. (*1)	2013.04.03	베트남	의류 임가공업	100%	5,855
Yakjin HCM Co., LTD (*1)	2017.01.11	베트남	건설형 서비스업	100%	4,385
Yakjin (Cambodia) (*1)	2005.10.28	캄보디아	의류 임가공업	100%	8,175
YTC Corporation (*1)	2006.11.13	캄보디아	의류 임가공업	100%	5,520
PT Yakjin Jaya Indonesia (*1)	2007.04.10	인도네시아	의류 임가공업	99.99%	12,445
Yakjin Guatemala S.A. (*1)	2022.07.28	과테말라	의류 임가공업	95.00%	7,851

(*1) (주)약진통상의 종속회사입니다.

(*2) Vina Korea Co., Ltd.의 종속회사입니다.

(2) 자본금 및 주식보유 현황

가. 주식과 자본금

당사의 2022년 12월 31일 현재 자본금은 1,333,560,100원이며, 발행주식 총수는 자기주식 520,475주를 포함하여 총13,335,601주 입니다.

나. 주주의 구성

2022년12월31일 기준 당사의 최대주주 및 특수관계자는 발행주식 총 13,335,601주의 60.69%인 8,093,834주를 보유하고 있으며, 그 외 기관투자자 및 기타주주가 잔여지분을 보유하고 있습니다.

(3) 회사의 연혁

1) 핸드백 제조부문

일자	내용	비고
1985년 05월	제이에스코퍼레이션 설립	
1987년 12월	주식회사 제이에스코퍼레이션으로 법인 전환	
1993년 06월	YANTAI JS (중국) 설립	
2003년 02월	본사 (신)사옥 건립, 디자인 연구소 설립	
2003년 06월	중국 현지법인 QINGDAO JS (중국) 설립	
2006년 02월	중국 동관 현지법인 Dongguan Eastrade Handbag Co., Ltd 설립	
2009년 04월	Two and One Co., Ltd. (MU SPORTS JAPAN 본사) 법인 인수	
2010년 04월	자카르타 현지법인 PT. JS JAKARTA 설립	
2014년 01월	베트남 현지법인 JS VINA LTD 설립	
2014년 10월	㈜씨에치오리미티드 법인 흡수합병	
2015년 03월	Dongguan Eastrade Handbag Co., Ltd 지분인수(100%)	
2015년 04월	QINGDAO JS LIMITED, QINGDAO JS CORPORATION 지분인수(100%)	
2016년 02월	유가증권시장 상장	
2017년 09월	QINGDAO JS LIMITED 생산 중단	
2017년 09월	PT JAKARTA 신공장 신규시설 투자	
2017년 12월	QINGDAO JS LEATHER GOODS LIMITED 생산 중단	
2018년 02월	캄보디아 현지법인 JS LEATHER COLLECTION PHNOM PENH CO., LTD. 설립	
2018년 04월	QINGDAO JS CORPORATION 생산 중단	
2018년 05월	JS CORP DONGGUAN LTD 설립	
2018년 11월	QINGDAO JS LEATHER GOODS LIMITED 청산	
2018년 12월	QINGDAO JS LIMITED 청산	
2019년 01월	인도네시아 현지법인 PT JSCORP BOYOLALY INDONESIA 설립	
2019년 02월	Dongguan Eastrade Handbag Co., Ltd 생산 중단	
2019년 04월	QINGDAO JS CORPORATION 청산	
2019년 10월	Dongguan Eastrade Handbag Co., Ltd 청산	
2020년 08월	㈜약진통상 지분(100%) 인수	
2020년 12월	내수 브랜드 LOEKA (로에카) 론칭	

2) 의류 제조부문

일자	내용	비고
1978년 10월	(주)약진통상 설립	
1986년 06월	사이판 해외법인 설립	
1992년 04월	라오스 해외법인 설립	
1998년 12월	러시아 해외법인 설립	
2001년 12월	베트남 제1해외법인 설립 (Vina Korea)	
2003년 12월	수출실적 1억 달러 달성	
2005년 10월	뉴욕 R&D Office 개설, 캄보디아 제1해외법인 설립 (Yakjin Cambodia)	
2006년 05월	베트남 제2해외법인 설립 (Yakjin Vietnam), 니카라과 해외법인 설립,	
2006년 11월	캄보디아 제2해외법인 설립 (YTC Corporation)	
2007년 04월	인도네시아 해외법인 설립 (Yakjin Jaya Indonesia)	
2010년 12월	베트남 제3해외법인 설립 (Michigan Haidoung)	
2011년 11월	베트남 Fabric Mill 설립 (Yakjin Intertex)	
2012년 12월	수출 실적 3억 2천만 달러 달성	
2013년 04월	베트남 제4 해외법인 설립 (Yakjin Saigon), 최대주주 변경 (칼라일)	
2017년 01월	베트남 마케팅 법인 설립 (Yakjin Ho Chi Minh)	
2018년 04월	아이티 (Haiti) 법인 설립 (Elansai S.A.)	
2020년 08월	최대주주 변경 (칼라일→(주)제이에스코퍼레이션)	
2020년 12월	과테말라 법인 청산 (Michigan International S.A)	
2021년 01월	아이티 (Haiti) 법인 청산 (Elansia S.A.)	
2022년 07월	과테말라 법인(Yakjin Guatemala S.A) 설립	

(4) 조직과 임직원 현황

가. 조직도

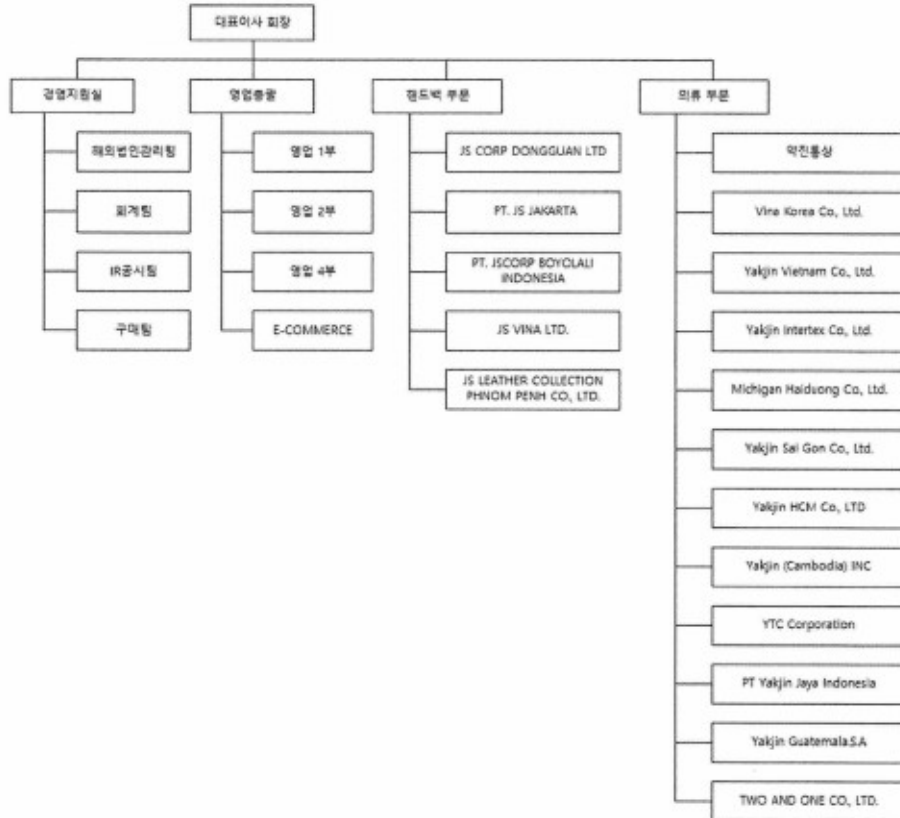

나. 종업원 현황

(단위 : 명)

구 분	직원수	비고
임원	24명	
관리 부서	32명	
영업 부서	35명	
기술 간부	26명	
합 계	117명	국내 : 30명 해외 : 87명

※ 해외생산법인 현지 종업원 : 16,168명

※ 약진통상 및 해외생산법인 현지 종업원 : 16,763명

(5) 주식에 관한 사항

가. 주식의 총수

(단위 : 주)

구 분	주식의 종류		합 계
	보통주	우선주	
I. 발행할 주식의 총수	50,000,000	3,000,000	53,000,000
II. 현재까지 발행한 주식의 총수	13,374,418	-	13,374,418
III. 현재까지 감소한 주식의 총수	38,817	-	38,817
1. 감자	38,817	-	38,817
2. 이익소각	-	-	-
3. 상환주식의 상환	-	-	-
4. 기타	-	-	-
IV. 발행주식의 총수 (II-III)	13,335,601	-	13,335,601
V. 자기주식수	520,475	-	520,475
VI. 유통주식수 (IV-V)	12,815,126	-	12,815,126

나. 자본금 변동상황 (2022. 12. 31 현재)

(단위 : 주, 원)

연월일	발행(감소)형태	주식종류	주식수	주당액면가액	비고
1987.12.25	설립자본금	보통주	10,000	5,000	
1989.12.27	유상증자	보통주	30,000	5,000	
1990.12.20	유상증자	보통주	20,000	5,000	
1991.12.24	유상증자	보통주	30,000	5,000	
1997.06.04	유상증자	보통주	30,000	5,000	
1998.06.28	유상증자	보통주	80,000	5,000	
2010.12.24	자사주 소각	보통주	(-)20,908	5,000	
2011.09.16	자사주 소각	보통주	(-)17,909	5,000	
2014.10.17	합병 포합주식	보통주	62,220	5,000	
2015.03.31	상환전환우선주	우선주	5,357	5,000	
2015.04.01	상환전환우선주	우선주	3,571	5,000	
2015.07.03	우리사주	보통주	14,139	5,000	
2015.10.03	액면분할	보통주	11,639,558	100	
2015.10.03	액면분할	우선주	437,472	100	
2016.01.30	유상증자	보통주	810,632	100	(일반공모)
2016.02.18	신주인수권행사	보통주	151,102	100	
2016.03.02	신주인수권행사	보통주	50,367	100	
2016.08.25	전환권행사	우선주	(-)267,850	100	
2016.08.25	전환권행사	보통주	267,850	100	
2017.03.17	전환권행사	우선주	(-)89,275	100	
2017.03.17	전환권행사	보통주	89,275	100	
2017.06.26	전환권행사	우선주	(-)89,275	100	
2017.06.26	전환권행사	보통주	89,275	100	
계			13,335,601	-	

다. 주식사무

결산일	12월 31일		
기 준 일	12월 31일	주주명부 폐쇄기간	1월 01일 부터 1월 31일 까지
공고방법	www.jskor.com/ 매일경제신문		
주식업무 대행기관	대리인의 명칭	한국예탁결제원	
	사무취급장소	회사는 주주명부 또는 그 복본을 명의개서대리인의 사무취급장소에 비치하고 주식의 전자등록, 주주명부의 관리, 기타 주식에 관한 사무는 명의개서대리인으로 하여금 취급케 한다. 사무취급에 관한 절차는 명의개서대리인이 정한 관련 업무 규정에 따른다.	

(6) 사채에 관한 사항

(단위: 백만원)

사채의 종류	발행일자	발행금액	이자율	발행잔액	만기일자
제2회 무기명식 이권부 무보증 사모 전환사채	2021.09.02	20,000	0.00%	-	-
제3회 무기명식 이권부 무보증 사모 교환사채	2023.09.25	10,000	0.00%	7,405	2028.09.25
제4회 무기명식 이권부 무보증 사모 전환사채	2023.09.25	25,000	0.00%	25,000	2028.09.25

(7) 이사회구성 현황

직명	성명	추천인	담당업무	최대주주와의 관계
대표이사	홍재성	이사회	경영총괄	본인
사내이사	최용준	이사회	CFO	발행회사 임원
사외이사	정경철	이사회	사외이사(兼,감사위원장)	-
사외이사	주영섭	이사회	사외이사(兼,감사위원)	-
사외이사	고영일	이사회	사외이사(兼,감사위원)	-

(*1) 제 36기 정기주주총회에서 사내이사 등 재선임 후 이사회 구성입니다.

(8) 최대주주 및 특수관계인 현황

(단위 : 주, %)

성명	주식의 종류	소유주식수	지분율
홍재성	보통주	3,188,301	23.91%
홍종훈	보통주	2,794,033	20.95%
홍승희	보통주	1,512,500	11.34%
김계순	보통주	495,000	3.71%
홍유주	보통주	52,000	0.39%
홍지호	보통주	52,000	0.39%
합계		8,093,834	60.69%

(9) 결산기 이후에 발생한 중요한 사실

해당사항 없습니다.

2. 영업의 경과 및 성과

(1) 영업의 개황

당사는 1985년5월 설립 이후 중국 및 인도네시아 등지의 합작(투자)법인 및 외주공장을 활용하여 해외 바이어로부터 오더 받은 핸드백제품의 OEM 생산사업을 시작하였습니다.

이후 1993년5월 중국 연태 지역에 현지정부 및 현지인들과 합작법인 설립을 시작으로 2000년3월 중국 청도지역에 100%자회사를 설립하여 본격적인 ODM/OEM사업의 새 장을 열어가게 되었습니다. 당사가 자체 제작 및 주문 제작하는 모든 완제품은 100% 해외로 수출되면서 성장의 발판을 마련하였으며, 전세계 Affordable Luxury Brands사는 당사의 자체 개발 능력과 품질, 납기를 신뢰하게 되었습니다. 2005년8월 중국 위해 지역에 대형 외주공장을 확장할 만큼 수주량이 증가하여, 2006년 중국 동관지역에 생산규모 연간 200만PCS 생산법인을 설립하게 되면서 본격적인 핸드백ODM, OEM 수출산업 중심에 서게 되었습니다.

당사는 2005년 자산규모 160억원, 매출액 400억원의 영업 실적에서 2008년 자산규모 329억원, 매출액 770억원으로 2배 이상의 성장 보폭을 넓혀가며 성장하였습니다. 2010년에는 인도네시아 자카르타 소재의 연간 300만 PCS이상을 생산할 수 있는 대형공장을 설립하였으며, 2013년 자산규모 500억원, 매출액 1,300억원으로 명실상부 중견기업으로 성장하였고, 2014년 6월 동종업체인 ㈜씨에치오리미티드를 전격적으로 인수하게 되었습니다. 2013년 인수회사의 매출액은 1,280억원, 순자산규모는 98억원으로 재무구조는 다소 열악하였지만, 당사의 건전한 재무구조와 시너지를 창출하면서 인수회사의 금융부채와 매입채무 등 300억원을 순차적으로 전역 상환하였습니다.

2020년 8월 섬유제품 제조/수출 사업을 영위하는 (주)약진통상을 인수하여 종속회사로 편입하였습니다. 약진통상은 베트남, 인도네시아, 캄보디아, 과테말라 등지의 해외 자회사를 활용하여 GAP, WALMART 등 바이어로부터 수주 받은 제품을 ODM/OEM 방식으로 100% 수출하는 수출 전문 기업입니다. 약진통상은 2023년 연결기준 매출액 5,757억원, 영업이익 383억원을 실현하였으며, 자산총액 3,299억원, 순자산 1,376억원입니다.

당사는 글로벌 핸드백 및 의류 제조업체로서 2023년 연결 기준 자산총액 7,630억원 및 매출액 8,628억원을 실현하였습니다.

미국의 금리 인상으로 인한 인플레이션 우려 및 경기 침체, 과잉재고 이슈 등으로 인하여 당사의 2023년 연결기준 매출은 11.5% 감소하였습니다.

하지만 2023년 하반기부터 실적이 회복하며 전년 동기대비 증가세가 나타나고 있습니다.

핸드백 사업부문의 해외법인의 생산성이 향상되고, 비용절감 노력이 효과가 나타나면서 영업이익률은 사상 최대인 15.9%를 실현하였습니다. 의류사업은 10% 이상의 매출 감소로 인해 영업이익률이 전년대비 소폭 하락하였으나 수주 상황이 점진적으로 개선되고 있어 수익성 또한 회복될 것으로 기대됩니다.

당사는 핸드백 및 의류 제조를 제외한 구체적인 신규사업 추진 계획이 없습니다.

핸드백 사업부문은 인도네시아 보요팔리공장 증설을 진행하고 있으며, 의류 사업부문은 과테말라에 신규 공장을 건설하고 있습니다. 보요팔리공장은 2024년 3월부터 일부라인이 가동을 시작하여 2025년말까지 총 121개 라인이 가동 예정입니다. 과테말라 공장은 2024년 5월부터 가동을 시작할 예정입니다.

(2) 생산실적

(단위 : PCS)

품목	구분	2023년도 (제36기)	2022년도 (제35기)	2021년도 (제34기)
핸드백	PT. JS JAKARTA	3,933,658	4,237,614	4,967,909
	PT. JS BOYOLALI	2,500,578	2,260,739	1,594,598
	JS VINA LTD	3,084,980	2,936,571	2,309,480
	JS LEATHER COLLECTION PHNOM PENH CO., LTD	3,688,536	3,256,579	2,937,347
소 계		13,207,752	12,691,503	11,809,334
의류	Vina Korea Co., Ltd.	11,218,602	10,618,772	15,725,520
	Yakjin Vietnam Co., Ltd.	17,116,195	17,898,591	24,725,169
	Michigan Haiduong Co., Ltd.	11,404,618	10,596,073	12,621,720
	Yakjin Sai Gon Co., Ltd.	1,218,239	8,686,638	8,871,976
	Yakjin (Cambodia) INC	13,939,871	13,264,779	15,745,524
	YTC Corporation	12,992,635	12,836,849	11,287,805
	PT Yakjin Jaya Indonesia	23,387,400	26,813,210	35,790,787
	Yakjin Guatemala	-	-	-
소 계		91,277,560	100,714,912	124,768,501
합 계		104,485,312	113,406,415	136,577,835

(3) 제품판매실적

(단위 : 백만원)

사업 부문	매출 유형	품목	2023년도 (제36기)		2022년도 (제35기)		2021년도 (제34기)	
			매출액	비율	매출액	비율	매출액	비율
현드백	제품	현드백	282,052	32.7%	312,183	32.0%	234,479	23.8%
		자재	71	0.0%	49	0.0%	189	0.0%
	제품 소계		282,123	32.7%	312,232	32.0%	234,668	23.8%
	상품	현드백	419	0.0%	1,937	0.2%	2,443	0.2%
		자재	67	0.0%	93	0.0%	132	0.0%
	상품 소계		486	0.1%	2,030	0.2%	2,575	0.3%
	기타	임대소득 등	-	0.0%	-	0.0%	261	0.0%
	소 계		282,609	32.8%	314,262	32.2%	237,504	24.1%
의류	제품	가먼트	560,046	64.9%	635,840	65.2%	728,480	73.8%
		원단	12,242	1.4%	11,553	1.2%	8,162	0.8%
	제품 소계		572,288	66.3%	647,393	66.4%	736,642	74.6%
	상품	골프웨어	4,426	0.5%	6,549	0.7%	8,257	0.8%
		재고	2,780	0.3%	6,207	0.6%	4,108	0.4%
	상품 소계		7,206	0.8%	12,756	1.3%	12,365	1.3%
	기타	임대소득 등	662	0.1%	655	0.1%	512	0.1%
	소 계		580,156	67.2%	660,804	67.8%	749,519	75.9%
	합 계		862,765	100.0%	975,066	100.0%	987,023	100.0%

(4) 주요 매출처 현황

(단위 : 백만원)

사업 부문	매출처	2023년도 (제36기)		2022년도 (제35기)		2021년도 (제34기)	
		매출액	비율	매출액	비율	매출액	비율
패드백	KATE SPADE & COMPANY	135	0.0%	11,493	1.2%	15,694	1.6%
	GUESS	129,382	15.0%	123,390	12.7%	79,361	8.0%
	MICHAEL KORS	122,224	14.2%	119,238	12.2%	95,838	9.7%
	CALVIN KLEIN HANDBAGS, GIII	13,036	1.5%	15,172	1.6%	17,539	1.8%
	COACH SERVICES, INC.	1,623	0.2%	33,347	3.4%	25,074	2.5%
	기타	16,209	1.9%	11,622	1.2%	3,998	0.4%
	소 계	282,609	32.8%	314,262	32.2%	237,504	24.1%
의류	GAP INC	410,795	47.6%	417,444	42.8%	465,537	47.2%
	A.E.O (AMERICAN EAGLE OUTFITTERS)	43,546	5.0%	83,267	8.5%	98,359	10.0%
	WALMART	49,096	5.7%	78,123	8.0%	122,122	12.4%
	기타	76,719	8.9%	81,970	8.4%	63,501	6.4%
	소 계	580,156	67.2%	660,804	67.8%	749,519	75.9%
	합 계	862,765	100.0%	975,066	100.0%	987,023	100.0%

3. 재무제표

(1) 별도재무제표

재무상태표			
제 36 기 2023년 12월 31일 현재			
제 35 기 2022년 12월 31일 현재			
제 34 기 2021년 12월 31일 현재			
주식회사 제이에스퍼레이션		(단위 : 원)	
과목	제 36 기	제 35 기	제 34 기
자 산			
I. 유동자산	244,061,157,863	123,126,484,058	143,155,963,791
현금및현금성자산	18,828,930,131	18,306,627,406	14,090,942,571
당기손익-공정가치금융자산	8,182,073,897	-	-
기타유동금융자산	125,820,521,114	12,556,713,903	20,198,355,189
매출채권	51,022,551,765	52,710,592,525	54,011,218,994
재고자산	34,881,362,638	35,101,039,240	48,424,506,985
기타유동자산	74,266,691	3,813,564,181	5,265,385,889
파생상품자산	5,251,451,627	637,946,803	1,165,554,163
II. 비유동자산	259,753,850,547	182,713,481,043	133,688,930,613
당기손익-공정가치금융자산	15,976,165,459	22,407,661,222	23,830,770,813
기타포괄손익-공정가치금융자	50,381,000	50,381,000	50,381,000
기타비유동금융자산	3,377,473,477	3,392,094,677	4,005,236,527
기타비유동자산	161,890,350	161,890,350	100,180,350
관계기업및종속기업투자주식	181,522,527,594	94,190,808,594	98,767,373,594
투자부동산	46,749,350,949	47,035,993,980	-
유형자산	10,385,435,801	10,411,349,394	2,346,155,171
무형자산	1,530,625,917	1,504,825,104	1,980,526,213
이연법인세자산	-	3,558,476,722	2,608,306,945
자 산 총 계	503,815,008,410	305,839,965,101	276,844,894,404
부 채			
I. 유동부채	89,867,554,344	95,024,274,484	87,304,051,421
매입채무	27,149,686,096	22,806,509,604	21,815,388,181
단기차입금	45,573,218,674	54,809,567,415	50,724,578,000
기타유동금융부채	9,746,889,382	11,120,181,741	10,687,434,075
당기법인세부채	7,368,337,817	3,492,521,192	4,025,437,213
파생상품부채	-	2,766,409,889	-
기타유동부채	29,422,375	29,084,643	51,213,952
II. 비유동부채	183,426,919,506	31,681,908,189	21,073,399,879
장기차입금	174,826,343,193	30,000,000,000	18,158,040,901
파생상품부채	6,743,231,308	-	-
이연법인세부채	207,077,868	-	-
기타비유동금융부채	1,650,267,137	1,681,908,189	2,915,358,978
부 채 총 계	273,294,473,850	126,706,182,673	108,377,451,300
자 본			
I. 자본금	1,333,560,100	1,333,560,100	1,333,560,100
II. 자본잉여금	41,426,083,631	40,160,657,928	40,160,657,928
III. 기타자본항목	45,262,599,306	37,594,256,035	37,752,188,347
IV. 이익잉여금	142,498,291,523	100,045,308,365	89,221,036,729
자 본 총 계	230,520,534,560	179,133,782,428	168,467,443,104
부채외자본총계	503,815,008,410	305,839,965,101	276,844,894,404

포괄손익계산서

제 36 기 2023.01.01 부터 2023.12.31 까지

제 35 기 2022.01.01 부터 2022.12.31 까지

제 34 기 2021.01.01 부터 2021.12.31 까지

주식회사 제이에스퍼레이션

(단위 : 원)

과 목	제 36 기	제 35 기	제 34 기
I. 매출액	285,073,976,653	315,832,865,277	237,504,109,361
II. 매출원가	229,561,116,158	271,249,134,255	211,630,672,304
III. 매출총이익	55,512,860,495	44,583,731,022	25,873,437,057
IV. 판매비와관리비	14,195,493,758	13,924,241,480	16,562,935,510
V. 영업이익	41,317,366,737	30,659,489,542	9,310,501,547
기타이익	35,509,234,463	17,684,986,871	16,690,833,381
기타손실	13,449,534,155	17,792,021,064	6,276,505,316
금융수익	12,940,005,894	1,650,511,299	2,357,141,288
금융원가	11,736,063,990	5,336,509,045	2,476,449,368
VI. 법인세비용차감전순이익	64,581,008,949	26,866,457,603	19,605,521,532
VII. 법인세비용	11,385,137,591	6,585,286,717	3,380,603,981
VIII. 당기순이익	53,195,871,358	20,281,170,886	16,224,917,551
IX. 종포괄이익	53,195,871,358	20,281,170,886	16,224,917,551
X. 주당순이익			
기본주당순이익	4,202원/주	1,607원/주	1,303원/주
희석주당순이익	3,202원/주	1,607원/주	1,278원/주

자 본 변 동 표

제 36 기 2023.01.01 부터 2023.12.31 까지

제 35 기 2022.01.01 부터 2022.12.31 까지

제 34 기 2021.01.01 부터 2021.12.31 까지

주식회사 제이에스코퍼레이션

(단위 : 원)

구 분	자본금	자본잉여금	기타자본항목	이익잉여금	합 계
2021.01.01 (기초자본)	1,333,560,100	40,160,657,928	32,818,622,712	79,200,948,678	153,513,789,418
당기순이익				20,281,170,886	20,281,170,886
배당금지금				△6,204,829,500	△6,204,829,500
자기주식 거래 증감			3,202,050,400		3,202,050,400
주식보상비용			127,761,696		127,761,696
전환사채 발행			1,603,753,539		1,603,753,539
2021.12.31 (기말자본)	1,333,560,100	40,160,657,928	37,752,188,347	93,277,290,064	172,523,696,439
2022.01.01 (기초자본)	1,333,560,100	40,160,657,928	37,752,188,347	93,277,290,064	172,523,696,439
당기순이익				20,281,170,886	20,281,170,886
배당금지금				△9,456,899,250	△9,456,899,250
자기주식 거래 증감			△260,065,645		△260,065,645
주식보상비용			102,133,333		102,133,333
2022.12.31 (기말자본)	1,333,560,100	40,160,657,928	37,594,256,035	100,045,308,365	179,133,782,428
2023.01.01 (기초자본)	1,333,560,100	40,160,657,928	37,594,256,035	100,045,308,365	179,133,782,428
당기순이익				53,195,871,358	53,195,871,358
배당금지금				△10,742,888,200	△10,742,888,200
자기주식 거래 증감			2,535,298,269		2,535,298,269
전환사채 및 교환사채의 발행			7,256,138,517		7,256,138,517
사채의 교환			△329,903,629		△329,903,629
전환사채의 상환		1,265,425,703	△1,603,753,539		△338,327,836
주식보상비용			△189,436,347		△189,436,347
2023.12.31 (기말자본)	1,333,560,100	41,426,083,631	45,262,599,306	142,498,291,523	230,520,534,560

이 익 잉 여 금 처 분 계 산 서

제 36 기 2023.01.01 부터 2023.12.31 까지

제 35 기 2022.01.01 부터 2022.12.31 까지

제 34 기 2021.01.01 부터 2021.12.31 까지

주식회사 제이에스코퍼레이션

(단위 : 원)

구 분	제 36기	제 35기	제 34기
I. 미처분이익잉여금	140,780,460,868	98,327,477,710	87,503,206,074
1. 전기미처분이익잉여금	92,008,131,710	82,460,142,474	73,781,820,323
2. 중간배당금	△4,423,342,200	△4,413,835,650	△2,501,531,800
3. 당기순이익	53,195,871,358	20,281,170,886	16,224,917,551
II. 이익잉여금 처분액	7,048,319,300	6,319,346,000	5,043,063,600
1. 이익준비금	-	-	-
2. 현금배당금: 주당배당금(원) 보통주: 36기 550원(550%) 35기 500원(500%) 34기 400원(400%)	7,048,319,300	6,319,346,000	5,043,063,600
III. 차기미처분이익잉여금	133,732,141,568	92,008,131,710	82,460,142,474

현금흐름표

제 36 기 2023.01.01 부터 2023.12.31 까지

제 35 기 2022.01.01 부터 2022.12.31 까지

제 34 기 2021.01.01 부터 2021.12.31 까지

주식회사 제이에스크래이션

(단위 : 원)

과목	제 36 기	제 35 기	제 34 기
I. 영업활동현금흐름	64,878,731,322	43,797,627,278	△15,509,464,960
당기순이익(손실)	53,195,871,358	20,281,170,886	16,224,917,551
당기순이익조정을 위한 가감	△10,129,999,926	18,383,842,212	△608,344,447
영업활동으로 인한 자산·부채의 변동	8,932,713,947	14,306,109,657	△31,712,714,750
이자수취(영업)	1,582,775,937	1,168,686,241	688,391,490
이자지급(영업)	△7,959,115,375	△2,398,841,956	△1,793,089,223
배당금수취(영업)	25,036,580,564	38,868,048	957,099,994
법인세납부(환급)	△5,780,095,183	△7,982,207,810	734,274,425
II. 투자활동현금흐름	△203,618,224,634	△44,808,434,784	32,633,995,341
단기금융상품의 처분	32,196,538,068		
당기순익-공정가치금융자산의 처분	271,649,156	180,696,424	3,539,632,224
단기대여금의 감소	35,110,000,000	17,100,000,000	150,000,000
장기대여금의 감소	15,200,000	1,048,229,850	23,083,836,883
유형자산의 처분			108,792,792
무형자산의 처분			4,643,940
매각예정자산의 처분			23,500,000,000
지분법적용투자주식의 처분		21,636,904,900	
임대보증금의 감소	3,000,000	565,000,000	1,001,000,000
단기금융상품의 취득	△42,611,279,087	△11,344,800,000	
당기순익인식금융자산의 취득	△4,127,208,000	△646,179,008	△8,681,279,228
단기대여금의 증가	△136,444,800,135	△993,721,143	△307,794,000
임대보증금의 증가	△3,652,200		△565,000,000
지분법적용투자주식의 취득	△87,756,665,090	△15,262,435,000	△9,098,139,647
기타투자자산의 취득		△61,710,000	△100,180,350
유형자산의 취득	△4,422,746	△57,030,420,807	△1,517,273
무형자산의 취득	△266,584,600		
III. 재무활동현금흐름	139,124,088,998	6,155,658,867	△23,694,321,180
단기차입금의 증가	138,201,522,628	97,670,329,497	13,709,791,554
장기차입금의 증가	158,200,000,000	30,000,000,000	
전환사채 발행	24,997,156,760		19,978,171,000
교환사채 발행	9,994,830,000		
임대보증금의 증가		1,683,584,799	1,992,654,088
임대보증금의 감소		△80,448,781	△1,851,155,616
주식매수선택권행사		1,120,000,000	1,182,000,000
단기차입금의 상환	△129,973,572,628	△109,254,479,497	△52,027,900,322
장기차입금의 상환	△31,200,000,000	△3,333,328,000	
전환사채 상환	△20,298,500,000		
리스부채의 원금상환	△54,459,562	△120,969,551	△478,466,784
배당금지급	△10,742,888,200	△9,463,299,250	△6,199,415,100
자기주식의 취득		△2,065,730,350	
IV. 현금및현금성자산의 증감(I+II+III)	384,595,686	5,144,851,361	△6,569,790,799
V. 기초현금및현금성자산	18,306,627,406	14,090,942,571	20,778,483,186
VI. 현금및현금성자산에 대한 환율변동효과	137,707,039	△929,166,526	△117,749,816
VII. 기말현금및현금성자산	18,828,930,131	18,306,627,406	14,090,942,571

(2) 연결재무제표

연 결 재 무 상 태 표			
제 36 기 2023년 12월 31일 현재			
제 35 기 2022년 12월 31일 현재			
제 34 기 2021년 12월 31일 현재			
주식회사 제이에스퍼레이션과 그 종속기업			
(단위 : 원)			
과 목	제 36 기	제 35 기	제 34 기
자 산			
I. 유동자산	491,789,963,430	312,848,636,055	359,583,072,466
현금및현금성자산	113,906,493,824	51,782,076,781	32,313,355,600
당기손익-공정가치금융자산	8,182,073,897	0	0
기타유동금융자산	128,139,663,591	13,617,046,106	2,674,243,098
매출채권	89,934,597,371	93,599,481,680	114,194,163,268
재고자산	132,197,391,723	140,946,949,390	194,209,120,473
기타유동자산	13,702,729,518	12,256,846,822	14,874,551,756
당기법인세자산	475,561,879	8,288,473	152,084,108
파생상품자산	5,251,451,627	637,946,803	1,165,554,163
II. 비유동자산	271,093,994,382	220,919,505,117	192,697,835,184
당기손익-공정가치금융자산	15,976,165,459	22,407,661,222	23,830,770,813
기타포괄손익-공정가치금융자산	50,381,000	50,381,000	50,381,000
관계기업투자주식	60,503,409,490	2,814,732,077	17,579,400,243
기타비유동금융자산	4,563,956,089	4,672,862,539	9,329,931,953
투자부동산	14,609,214,624	14,698,790,831	4,201,560,047
유형자산	170,059,661,914	166,067,504,261	127,488,231,243
무형자산	2,171,464,984	2,047,018,953	2,876,090,287
기타비유동자산	1,666,348,461	2,871,928,238	2,976,470,567
이연법인세자산	1,493,392,361	5,288,625,996	4,364,999,031
자 산 총 계	762,883,957,812	533,768,141,172	552,280,907,650
부 채			
I. 유동부채	277,068,324,545	235,632,678,098	301,376,033,969
단기매입채무	63,029,681,008	52,360,202,230	78,545,716,839
단기차입금	163,362,862,510	129,605,012,571	166,307,407,373
기타유동금융부채	36,164,950,695	38,247,407,038	42,836,829,695
당기법인세부채	12,858,912,941	10,184,046,399	12,180,399,059
기타유동부채	1,373,941,231	2,167,203,027	1,218,324,491
파생상품부채		2,766,409,889	
유동충당부채	277,976,160	302,396,944	287,356,512
II. 비유동부채	193,003,892,008	42,657,573,642	49,018,583,992
기타비유동금융부채	7,310,541,713	8,350,839,760	24,912,618,575
퇴직급여부채	3,757,859,516	4,077,067,564	4,179,425,674
장기차입금	174,826,343,193	30,000,000,000	18,158,040,901
기타비유동부채	65,238,410	136,066,318	228,152,234
파생상품부채	6,743,231,308	0	1,446,746,608
이연법인세부채	207,077,868	0	0
기타비유동충당부채	93,600,000	93,600,000	93,600,000
부 채 총 계	470,072,216,553	278,290,251,740	350,394,617,961
자 본			
지배기업 소유주지분	292,660,537,619	255,360,407,427	201,754,466,091
I. 자본금	1,333,560,100	1,333,560,100	1,333,560,100
II. 자본잉여금	38,549,015,766	37,283,590,063	37,283,590,063
III. 기타자본항목	40,588,734,170	38,100,865,730	39,634,073,375
IV. 이익잉여금	212,189,227,583	178,642,391,534	123,503,242,553
비지배지분	151,203,640	117,482,005	131,823,598
자 본 총 계	292,811,741,259	255,477,889,432	201,886,289,689
자본과부채총계	762,883,957,812	533,768,141,172	552,280,907,650

연결 포괄손익계산서

제 36 기 2023.01.01 부터 2023.12.31 까지

제 35 기 2022.01.01 부터 2022.12.31 까지

제 34 기 2021.01.01 부터 2021.12.31 까지

주식회사 제이엑스퍼레이션과 그 종속기업

(단위 : 원)

과 목	제 36 기	제 35 기	제 34 기
I. 매출액	862,765,475,437	975,066,240,993	987,023,677,957
II. 매출원가	691,461,458,410	801,807,090,144	830,746,843,416
III. 매출총이익	171,304,017,027	173,259,150,849	156,276,834,541
IV. 판매비와관리비	87,262,060,359	91,783,827,736	95,306,705,848
V. 영업이익	84,041,956,668	81,475,323,113	60,970,128,693
기타이익	43,142,244,037	60,494,016,722	31,325,811,130
기타손실	54,538,267,210	50,093,450,928	26,385,178,153
금융수익	12,993,248,604	575,558,844	226,952,707
금융원가	21,398,787,575	8,857,878,143	6,611,775,330
VI. 법인세비용차감전순이익	64,240,394,524	83,593,569,608	59,525,939,047
VII. 법인세비용	19,914,239,440	19,008,967,638	11,232,105,304
VIII. 당기순이익	44,326,155,084	64,584,601,970	48,293,833,743
당기순이익의 귀속			
지배기업의 소유주 귀속 당기순이익	44,289,724,249	64,596,048,231	48,263,787,307
비지배자분 귀속 당기순이익(손실)	36,430,835	△11,446,261	30,046,436
IX. 기타포괄손익			
후속적으로 당기순익으로 재분류되지 않는 항목	△72,548,337	△53,396,142	54,208,732
순확정급여부채 재측정요소	△72,548,337	△53,396,142	54,208,732
후속적으로 당기순익으로 재분류되는 항목	△5,110,635,694	△1,324,774,523	2,982,723,393
해외사업환산손익	△5,110,635,694	△1,324,774,523	4,114,523,393
지분법자본변동			△1,131,800,000
종포괄이익의 귀속			
지배기업소유주지분	39,109,249,418	63,220,772,898	51,294,713,673
비지배주주지분	33,721,635	△14,341,593	36,052,195
X. 당기 종포괄이익	39,142,971,053	63,206,431,305	51,330,765,868
지배기업의 소유주지분에 대한 주당순이익			
보통주기본주당순이익	3,499원/주	5,118원/주	3,876원/주
보통주희석주당순이익	2,642원/주	4,860원/주	3,756원/주

연 결 자 본 변 동 표
제 36 기 2023.01.01 부터 2023.12.31 까지
제 35 기 2022.01.01 부터 2022.12.31 까지
제 34 기 2021.01.01 부터 2021.12.31 까지

주식회사 제이엑스코퍼레이션과 그 종속기업

(단위 : 원)

구 분	지배기업 소유주자본					비지배자본	총자본
	자본금	자본잉여금	기타자본항목	이익잉여금	합계		
2021.01.01 (기초자본)	1,333,560,100	37,283,590,063	30,537,781,374	81,444,284,746	150,599,216,283	95,771,403	150,694,987,686
당기순이익(손실)				48,263,787,307	48,263,787,307	30,046,436	48,293,833,743
해외산업환산차액			4,104,302,602		4,104,302,602	10,220,791	4,114,523,393
순확정급여부채의 재측정요소			58,423,764		58,423,764	△4,215,032	54,208,732
배당금지급				△6,204,829,500	△6,204,829,500		△6,204,829,500
자기주식 거래로 인한 줄감			3,202,050,400		3,202,050,400		3,202,050,400
주식보상비용(주식선택권)			127,761,696		127,761,696		127,761,696
전환사채 발행			1,603,753,539		1,603,753,539		1,603,753,539
2021.12.31 (기말자본)	1,333,560,100	37,283,590,063	39,634,073,375	123,503,242,553	201,754,466,091	131,823,598	201,886,289,689
2022.01.01 (기초자본)	1,333,560,100	37,283,590,063	39,634,073,375	123,503,242,553	201,754,466,091	131,823,598	201,886,289,689
당기순이익(손실)				64,596,048,231	64,596,048,231	△11,446,261	64,584,601,970
해외산업환산차액			△1,321,332,441		△1,321,332,441	△3,442,082	△1,324,774,523
순확정급여부채의 재측정요소			△53,942,892		△53,942,892	546,750	△53,396,142
배당금지급				△9,456,899,250	△9,456,899,250		△9,456,899,250
자기주식 거래로 인한 줄감			△260,065,645		△260,065,645		△260,065,645
주식보상비용(주식선택권)			102,133,333		102,133,333		102,133,333
2022.12.31 (기말자본)	1,333,560,100	37,283,590,063	38,100,865,730	178,642,391,534	255,360,407,427	117,482,005	255,477,889,432
2023.01.01 (기초자본)	1,333,560,100	37,283,590,063	38,100,865,730	178,642,391,534	255,360,407,427	117,482,005	255,477,889,432
당기순이익(손실)				44,289,724,249	44,289,724,249	36,430,835	44,326,155,084
해외산업환산차액			△5,107,926,494		△5,107,926,494	△2,709,200	△5,110,635,694
순확정급여부채의 재측정요소			△72,548,337		△72,548,337		△72,548,337
배당금지급				△10,742,888,200	△10,742,888,200		△10,742,888,200
자기주식 거래로 인한 줄감			2,535,298,269		2,535,298,269		2,535,298,269
전환사채 및 교환사채의 발행			7,256,138,517		7,256,138,517		7,256,138,517
교환사채의 교환			△329,903,629		△329,903,629		△329,903,629
전환사채의 상환		1,265,425,703	△1,603,753,539		△338,327,836		△338,327,836
주식보상비용(주식선택권)			△189,436,347		△189,436,347		△189,436,347
2023.12.31 (기말자본)	1,333,560,100	38,549,015,766	40,588,734,170	212,189,227,583	292,660,537,619	151,203,640	292,811,741,259

연결 현금흐름표

제 36 기 2023.01.01 부터 2022.12.31 까지

제 35 기 2022.01.01 부터 2022.12.31 까지

제 34 기 2021.01.01 부터 2021.12.31 까지

주식회사 제이에스코퍼레이션과 그 종속기업

(단위 : 원)

과목	제 36 기	제 35 기	제 34 기
I. 영업활동현금흐름	95,757,925,589	123,851,570,486	26,217,938,139
당기순이익(손실)	44,326,155,084	64,584,601,970	48,293,833,743
당기순이익조정을 위한 가감	73,971,386,990	48,397,969,495	32,046,381,457
영업활동으로인한자산·부채의변동	5,824,197,739	30,273,189,146	△51,810,909,800
이자수취(영업)	2,550,200,207	462,672,667	610,931,969
이자지급(영업)	△14,425,224,772	△4,238,467,737	△4,272,484,681
배당금수취(영업)	13,699,504	38,868,048	957,099,994
법인세납부(환급)	△16,502,489,163	△15,667,263,103	393,085,457
II. 투자활동현금흐름	△213,527,445,961	△64,957,948,773	6,973,679,122
단기금융상품의 처분	32,537,313,303		
대여금의 감소	45,486,162,859	4,871,793,914	150,000,000
장기대여금의 감소	15,200,000	1,048,229,850	5,183,836,883
당기순이익-공정가치금융자산의 처분	271,649,156	314,837,416	3,539,632,224
장기금융상품의 처분		1,800,000,000	
유형자산의 처분	2,494,684,319	135,297,028	483,962,151
무형자산의 처분			15,769,062
매각예정자산의 처분			26,892,500,000
관계기업투자주식의 처분		21,636,904,900	
임대보증금의 감소	258,518,559	2,178,945,176	1,264,262,186
단기금융상품의 취득	△44,641,689,052	△11,344,800,000	△1,086,000
장기금융상품의 취득	△20,000,000		
당기순이익연식금융자산의 취득	△4,127,208,000	△734,300,000	△8,681,279,228
관계기업투자주식 취득	△80,000,000,000	△2,000,000,000	△8,423,458,647
대여금의 증가	△144,732,482,435	△4,946,514,585	△520,615,900
투자부동산의 취득		△14,765,972,987	
유형자산의 취득	△20,631,986,857	△63,034,504,072	△11,966,891,609
무형자산의 취득	△430,538,573	△52,501,754	△168,265,502
임대보증금의 증가	△7,069,240	△65,363,659	△794,686,498
III. 재무활동현금흐름	180,405,822,552	△40,298,217,139	△36,437,643,196
단기자입금의 차입	397,218,114,399	353,498,163,976	317,483,688,897
단기자입금의 상환	△346,907,611,834	△408,732,918,029	△362,415,377,099
장기자입금의 차입	158,200,000,000	30,000,000,000	
장기자입금의 상환	△30,000,000,000		△316,278,000
전환사채의 발행	24,997,156,760		19,978,171,000
고환사채의 발행	9,994,830,000		
전환사채의 상환	△20,298,500,000		
보증금의 증가		80,448,781	1,992,654,088
임대보증금의 증가			900,000,000
자기주식의 처분		1,120,000,000	1,182,000,000
자기주식의 취득		△2,065,730,350	
리스부채의 원금상환	△2,055,278,573	△4,643,233,486	△5,911,931,366
배당금지급	△10,742,888,200	△9,474,499,250	△6,199,415,100
임대보증금의 감소			△1,500,000,000
보증금의 감소		△80,448,781	△1,631,155,616
IV. 현금및현금성자산의 증감(I+II+III)	62,636,302,180	18,595,404,574	△3,246,025,935
V. 기초의 현금및현금성자산	51,782,076,781	32,313,355,600	34,733,830,633
VI. 현금및현금성자산의 환율변동효과	△511,885,137	873,316,607	825,550,902
VII. 기말의 현금및현금성자산	113,906,493,824	51,782,076,781	32,313,355,600